

**Straßenverkehrsbehörde / Straßenbaubehörde**

Verwaltungsgemeinschaft Emmerting  
Gemeinde Emmerting  
Untere Dorfstr. 3  
84547 Emmerting

PLZ, Ort, Datum  
84547 Emmerting 24.10.2024  
Sachbearbeiter/in  
Haspelhuber Thomas  
Telefon, Durchwahl (Nbst.)  
08679987331  
Aktenzeichen (Bitte immer angeben!)  
140-12/1

Telefax  
08679987330  
Zimmer-Nr.  
OG 13

**Neudecker GmbH**  
**Mauerberg 47 1/3**  
**84518 Garching / Alz**

**Anordnung einer Verkehrsbeschränkung**

zur Durchführung von Arbeiten im Straßenraum gem.

§ 45 Abs. 1 und Abs. 3 Satz 1,  § 45 Abs. 2 Satz 1  
§ 44 Abs. 1 Satz 1 StVO und 2 StVO  
Zum Antrag vom 24.10.2024

Die oben genannte Behörde erlässt folgende Anordnung  Anlagen  Regelplan/-pläne

1. Die (Straßenklasse, Straßen-Nr., Straßenname)  
Kastler Str. , Sengstraße

in (Ort, Ortsteil der Sperrung) Emmerting bei km/ von km - km / bei Haus-Nr./ von Haus-Nr. zu Haus-Nr. siehe Plan

Dauer der Maßnahme  
wird vom / am 28.10.2024 bis zur Beendigung am 15.11.2024 längstens bis

für den Fahrzeugverkehr	<input checked="" type="checkbox"/> vollständig	<input type="checkbox"/> halbseitig	<input type="checkbox"/> teilweise	
für den Fußgängerverkehr im Gehwegbereich	<input checked="" type="checkbox"/> vollständig	<input type="checkbox"/> halbseitig	<input type="checkbox"/> teilweise	
für den Fahrradverkehr im Radwegbereich	<input checked="" type="checkbox"/> vollständig	<input type="checkbox"/> halbseitig	<input type="checkbox"/> teilweise	gesperrt.

Grund der Sperrung  
Tiefbauarbeiten verlegung Fernwärme

2. Die Sicherung bzw. Regelung des Verkehrs hat nach  Beschilderungsplan  Regelplan

Nr. B I / 15 vom 24.10.2024 zu erfolgen. Diese(r) sind / ist Bestandteil dieser Anordnung

3. Der Verkehr wird umgeleitet über

Der Anliegerverkehr ist zugelassen bis bis Baustelle

4. Weitere Maßnahmen zur Sicherung des Verkehrs  
Die Anwohner werden durch Antragsteller informiert. Die Beschilderung zur Sicherung des Verkehrs übernimmt der Antragsteller.

5. Diese Anordnung wird mit der Aufstellung der Verkehrszeichen wirksam

Verantwortlicher Bauleiter, (Name, Vorname, Anschrift)  
Wolfgang Oberbichler

Telefon dienstlich 0176/21077815 Telefon privat

6. Die Kostenentscheidung beruht auf den §§ 1 und 4 der Gebührenverordnung für Maßnahmen im Straßenverkehr in Verbindung mit dem Gebührentarif.

Gebührenfestsetzung:	Gebühren für diese Anordnung 0,00 EUR	Auslagen 0,00 EUR	Gesamtbetrag 0,00 EUR
Bankinstitut		IBAN	BIC

Die weiteren Anordnungen auf der Rückseite sind zu beachten. Sie sind Bestandteil dieser Anordnung.

Unterschrift

  
Stefan Kammergruber  
Erster Bürgermeister

Verteiler  
 Polizei  Busunternehmen  
 BRK  zum Akt  
 FFW   
 Bauhof



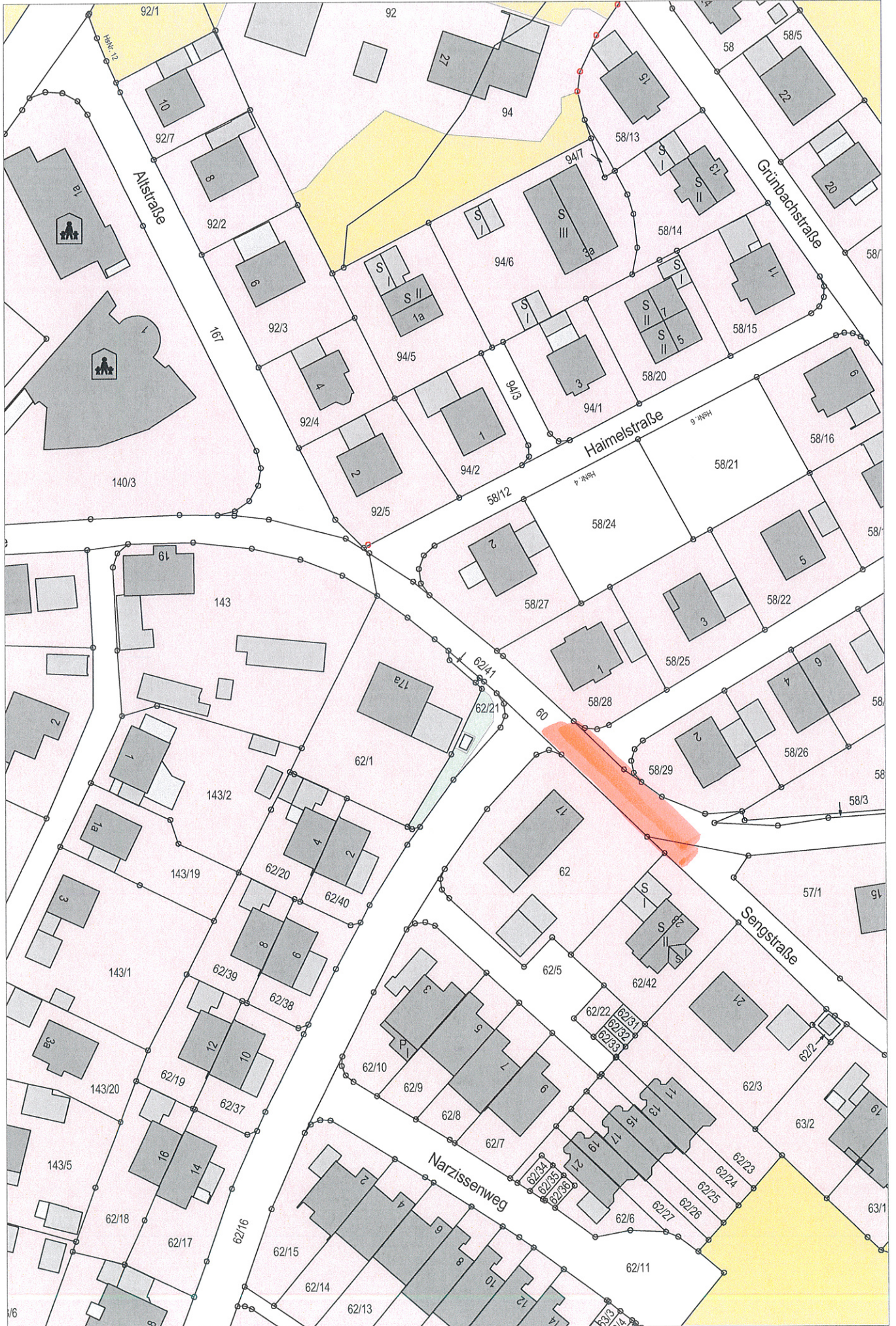



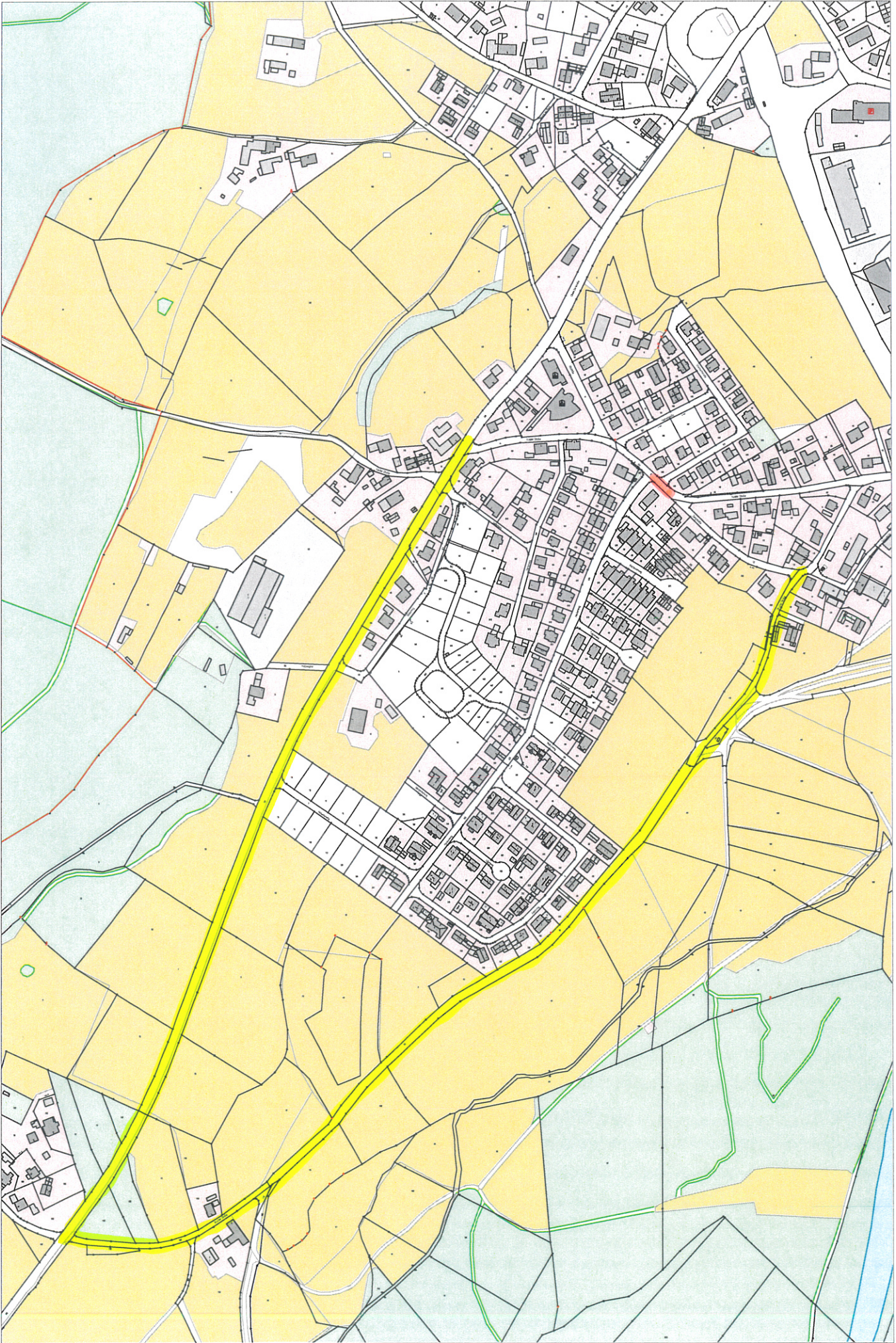



# Regelplan B I/15 modifiziert

Sperrung einer Straße

- [ ] Einrichtung einer Umleitung
- [ ] Anpassung der vorhandenen Verkehrszeichen gemäß Eintragung

**Querabsperzung auf der Fahrbahn**  
im Bereich der Arbeitsstelle durch Absperrschrankengitter mit mindestens 5 einseitigen roten Warnleuchten

**Längsabsperzung zum Gehweg**  
durch Absperrschrankengitter mit Rundstrahlern (WL8 nach den TL-Warnleuchten) mit gelbem Dauerlicht

- 1) andere Breiten siehe Teil B, Abschnitt 2.4.2

