

Verwaltungsgemeinschaft Emmerting
 Gemeinde Emmerting
 Untere Dorfstr. 3
 84547 Emmerting

PLZ, Ort, Datum
 84547 Emmerting 24.10.2024
 Sachbearbeiter/in
 Haspelhuber Thomas
 Telefon, Durchwahl (Nbst.)
 08679987331
 Aktenzeichen (Bitte immer angeben!)
 140-12/1

Telefax
 08679987330
 Zimmer-Nr.
 OG 13

Neudecker GmbH
Mauerberg 47 1/3
84518 Garching / Alz

Anordnung einer Verkehrsbeschränkung

zur Durchführung von Arbeiten im Straßenraum gem.

§ 45 Abs. 1 und Abs. 3 Satz 1, § 44 Abs. 1 Satz 1 StVO
 § 45 Abs. 2 Satz 1 und 2 StVO
 Zum Antrag vom 24.10.2024

Die oben genannte Behörde erlässt folgende Anordnung Anlagen Regelplan/-pläne

1. Die (Straßenklasse, Straßen-Nr., Straßenname)
 Hauptstraße

in (Ort, Ortsteil der Sperrung) Emmerting bei km/ von km - km / bei Haus-Nr./ von Haus-Nr. zu Haus-Nr. siehe Plan

Dauer der Maßnahme
 wird vom / am 28.10.2024 bis zur Beendigung am 22.11.2024 längstens bis

für den Fahrzeugverkehr	<input type="checkbox"/> vollständig	<input checked="" type="checkbox"/> halbseitig	<input type="checkbox"/> teilweise	
für den Fußgängerverkehr im Gehwegbereich	<input type="checkbox"/> vollständig	<input checked="" type="checkbox"/> halbseitig	<input type="checkbox"/> teilweise	
für den Fahrradverkehr im Radwegbereich	<input type="checkbox"/> vollständig	<input checked="" type="checkbox"/> halbseitig	<input type="checkbox"/> teilweise	gesperrt.

Grund der Sperrung
 Tiefbauarbeiten im Bereich Fahrbahn und Gehweg

2. Die Sicherung bzw. Regelung des Verkehrs hat nach Beschilderungsplan Regelplan

Nr. B | / 2 vom 24.10.2024 zu erfolgen. Diese(r) sind / ist Bestandteil dieser Anordnung

3. Der Verkehr wird umgeleitet über

Der Anliegerverkehr ist zugelassen bis bis Baustelle

4. Weitere Maßnahmen zur Sicherung des Verkehrs
 Die Anwohner werden durch Antragsteller informiert. Die Beschilderung zur Sicherung des Verkehrs übernimmt der Antragsteller.

5. Diese Anordnung wird mit der Aufstellung der Verkehrszeichen wirksam

Verantwortlicher Bauleiter, (Name, Vorname, Anschrift)
 Wolfgang Obernbichler

Telefon dienstlich 0176/21077815 Telefon privat

6. Die Kostenentscheidung beruht auf den §§ 1 und 4 der Gebührenverordnung für Maßnahmen im Straßenverkehr in Verbindung mit dem Gebührentarif.

	Gebühren für diese Anordnung	Auslagen	Gesamtbetrag
Gebührenfestsetzung:	0,00 EUR	0,00 EUR	0,00 EUR
Bankinstitut		IBAN	BIC

Die weiteren Anordnungen auf der Rückseite sind zu beachten. Sie sind Bestandteil dieser Anordnung.

Unterschrift

 Stefan Kammergruber
 Erster Bürgermeister

Verteiler

<input checked="" type="checkbox"/> Polizei	<input checked="" type="checkbox"/> Busunternehmen
<input checked="" type="checkbox"/> BRK	<input checked="" type="checkbox"/> zum Akt
<input checked="" type="checkbox"/> FFW	<input type="checkbox"/>
<input checked="" type="checkbox"/> Bauhof	<input type="checkbox"/>

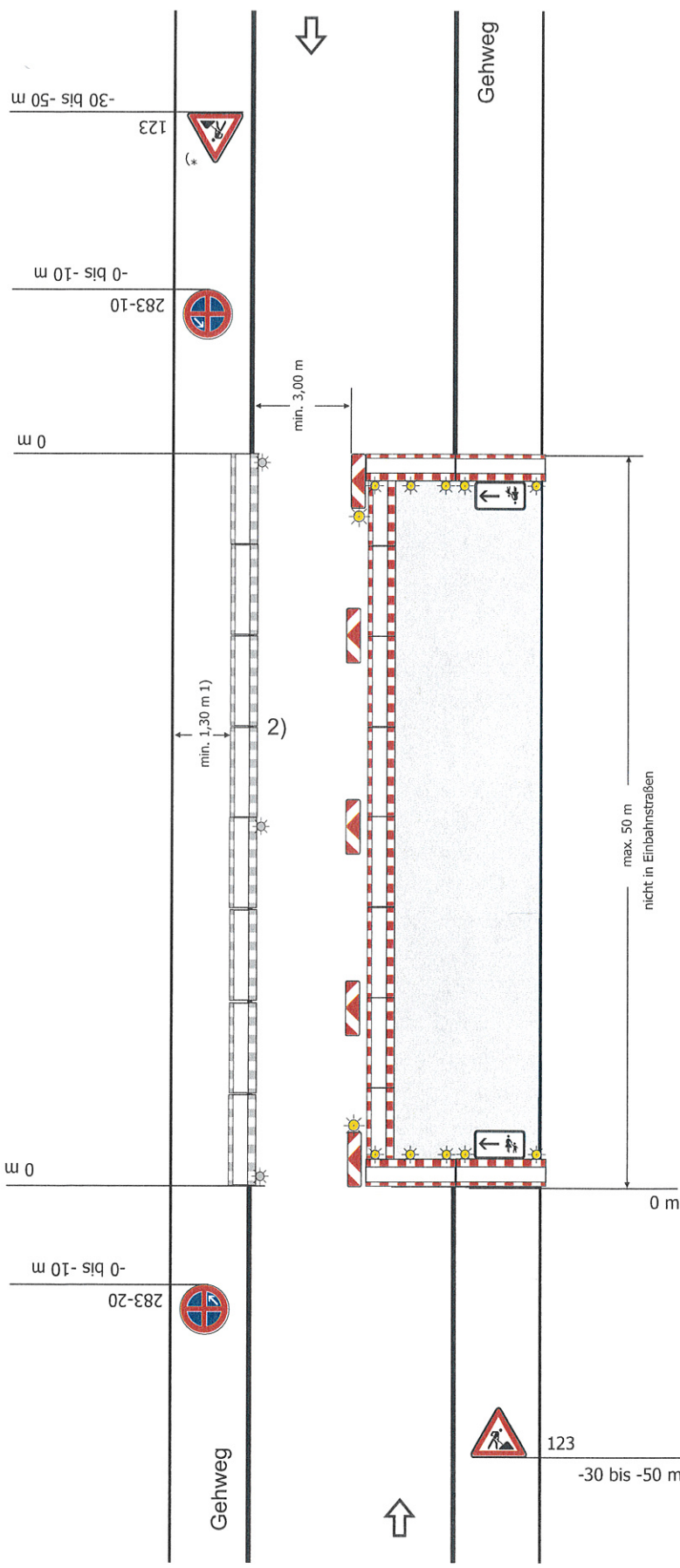

Regelplan B I/2 modifiziert

Straße mit geringer Verkehrsstärke oder in geschwindigkeitsreduziertem Bereich und mit deutlicher Einengung

(analog bei Richtungsfahrbahn oder Einbahnstraße)

Längsabspernung zur Fahrbahn

- durch doppelseitige Leitbaken
- bei Einbahnstraßen und Richtungsfahrbahnen einseitige Leitbaken

Abstand max. 9 m Absperrschrankengitter am fahrbahnseitigen Baufeldrand

Teil B, Abschnitt 2.2.5 Absatz 3 ist zu beachten

Längsabspernung zum Gehweg

durch Absperrschrankengitter mit Rundstrahlern (WL8 nach den TL-Warnleuchten) mit gelbem Dauerlicht

Querabspernung auf dem Gehweg

durch Absperrschrankengitter (zur Anbringung von Zusatzzeichen 1000-12/22 siehe Teil B, Abschnitt 2.4.5) mit mindestens 3 Rundstrahlern (WL8 nach den TL-Warnleuchten) mit gelbem Dauerlicht

Querabspernung auf der Fahrbahn

durch Absperrschrankengitter mit mindestens 3 einseitigen gelben Warnleuchten und

- doppelseitige Leitbake mit doppelseitiger gelber Warnleuchte
- bei Richtungsfahrbahnen oder Einbahnstraßen: einseitige Leitbake mit einseitiger gelber Warnleuchte

1) andere Breiten siehe Teil B, Abschnitt 2.4.2

2) [] Absperrschrankengitter am Gehweg gegenüber anstatt zwischen Arbeitsbereich und Fahrbahn

[] erforderliche Länge und Lage gemäß beigefügtem Lageplan geprüft und angeordnet

*) Entfällt bei Einbahnstraßen und Richtungsfahrbahnen

Haltverbote sind durch den Baustellenverantwortlichen **mindestens 4 Tage** vor Baubeginn mit einem Zusatz bezüglich des zeitlichen Geltungsbereiches mit Zeichen 283-10 (Haltverbot Anfang), Zeichen 283-30 (Haltverbot Mitte) und Zeichen 283-20 (Haltverbot Ende) aufzustellen.

